

Pythagoräischer Lehrsatz und Flächen Walmdach mit gleicher Dachneigung

Geg.: Walmdach: Traufenhöhe: +7.20; Firsthöhe: +10,02

Ges.: Alle Dachlinien und die Dachflächen

ANSICHT

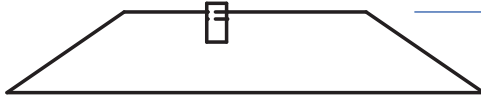

+10,02

+7,20

SCHRÄGRISSE

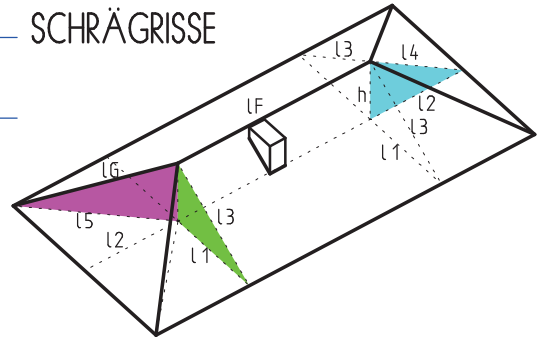

GRUNDRISS

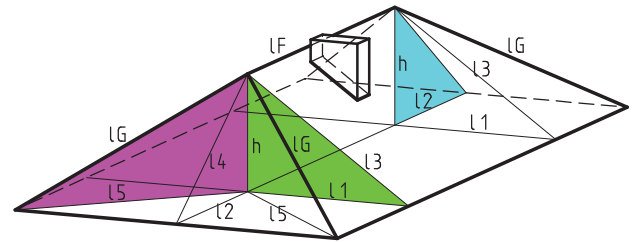
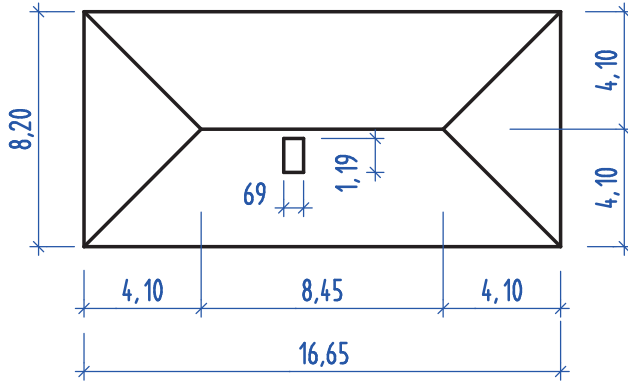

Pythagoräischer Lehrsatz und Flächen Walmdach mit gleicher Dachneigung

Geg.: Walmdach: Traufenhöhe: +7.20; Firsthöhe: +10,02

Ges.: Alle Dachlinien und die Dachflächen

ANSICHT

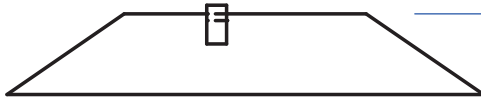

+10,02

+7,20

SCHRÄGRISSE

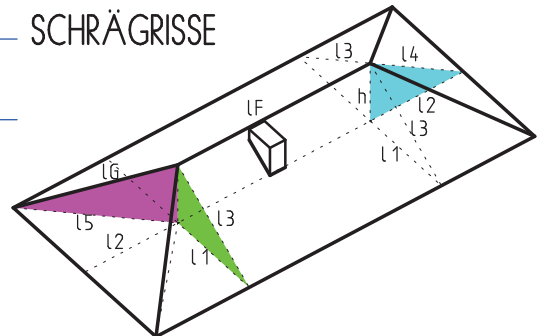

GRUNDRISS

